

La mujer en Quibdó tiene la segunda mayor dificultad para el empleo.

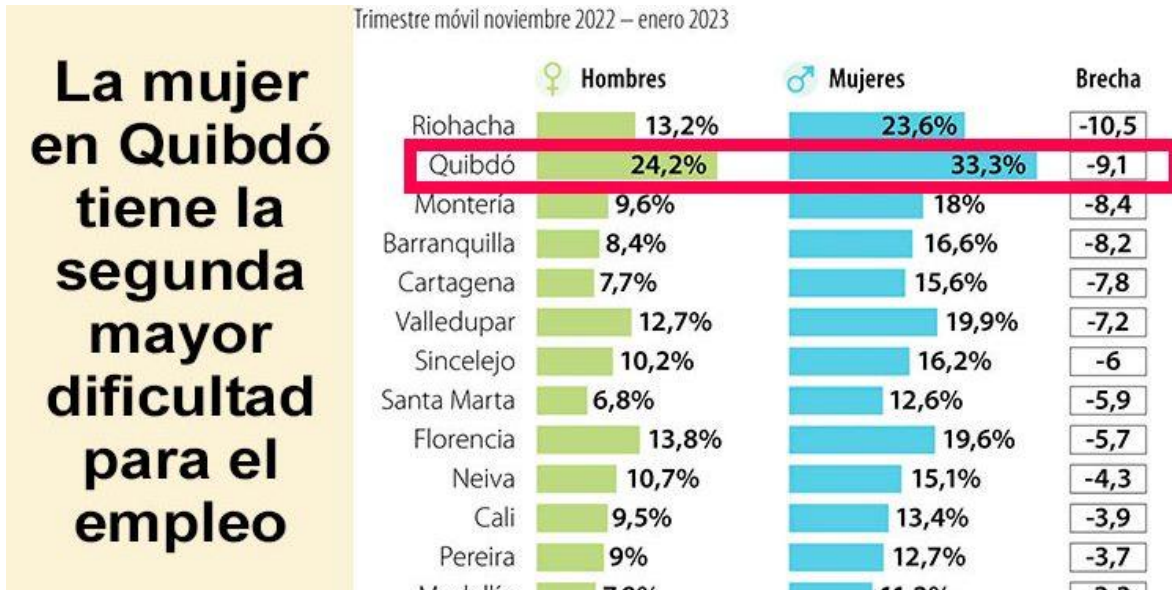

Según el último informe del Dane, mientras que la tasa de desempleo de los hombres llegó a 9% en el trimestre móvil de noviembre de 2022 a enero de 2023, la de las mujeres fue de 14,1%, lo que significa que hay una brecha de género de 5,1 puntos porcentuales.

Y si se hace la desagregación por ciudades, se evidencia que en Riohacha se presenta la brecha más grande, con 10,5 puntos porcentuales. Le sigue Quibdó con 9,1 puntos porcentuales. Y luego, Montería, Barranquilla, Cartagena y Valledupar.

En Quibdó la tasa de desempleo de los hombres es de 24,2 y la de las mujeres es de 33,3, lo que arroja una brecha de género en desempleo de 9,1. O sea, que la mujer en Quibdó tiene la segunda mayor dificultad para acceder a un empleo de Colombia.